

KROLL'S ATLAS OF KING COUNTY.

Compiled from Government and County Records by
KROLL MAP CO
214 MELBORN BLDG
Seattle

- LEGEND**
- County Road
 - Steam Railways
 - Electric
 - School
 - Church
 - City or Town Limits
 - Bridge

T. 25 N. R. 5 E. W.M.

Scale 2"=1 Mile

LAKE WASHINGTON

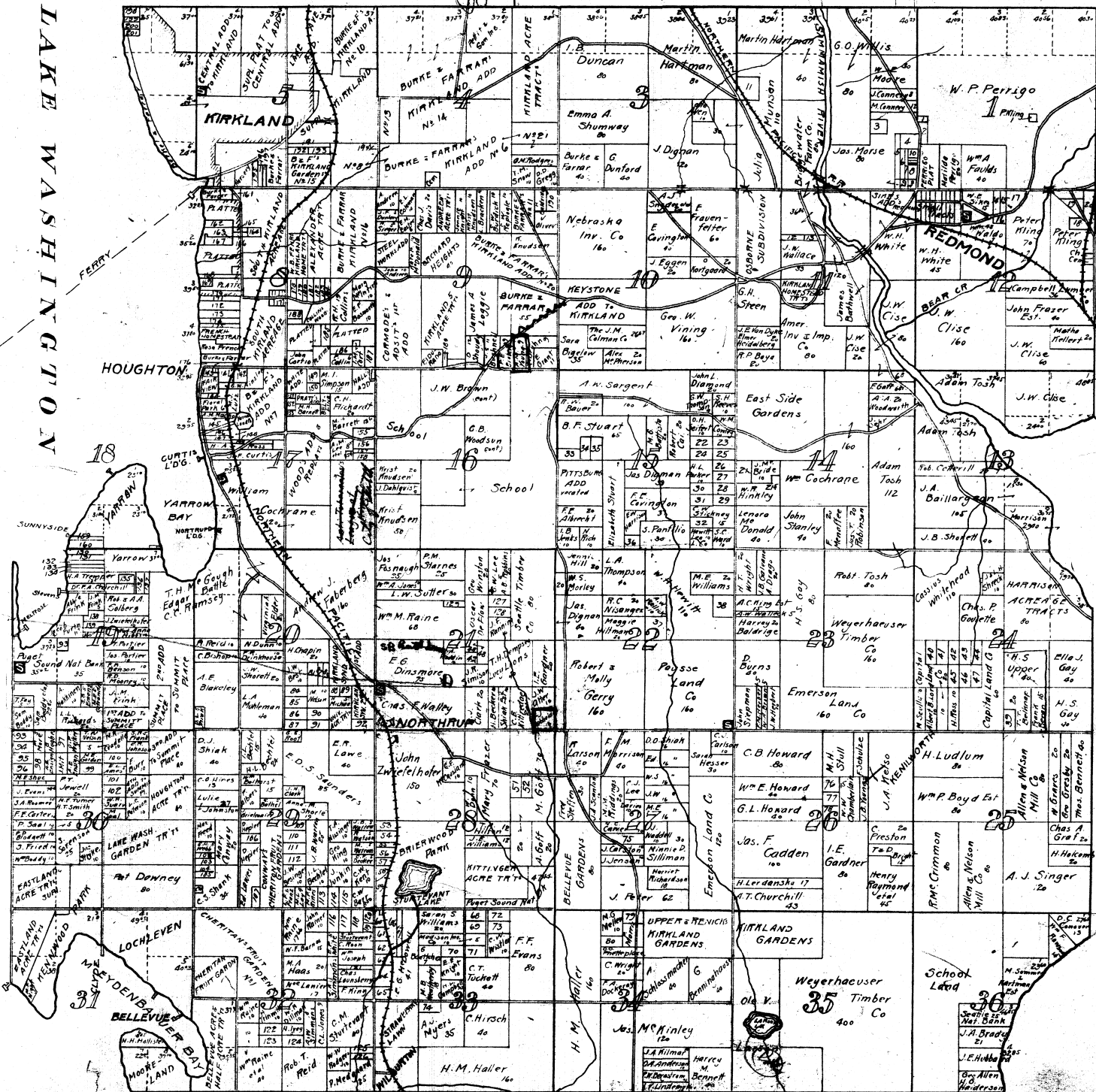

No	Name	Ac	No	Name	Ac
1	A. G. Adams	2	106	M. P. Miller	3
2	Boddy	5	107	A. C. Stewart	8
3	L. Briggs	5	108	L. H. Walls	28
4	La C. Doherty	5	109	J. B. Warren	5
5	H. S. Reed	2	110	H. C. Callaway	6
6	W. V. Pine	1	111	F. D. Bentley	5
7	M. Scott	1	112	E. S. Sprague	5
8	M. Lewis	1	113	G. W. Pittenhouse	5
9	G. S. Nyquist	2	114	J. B. DuHitt	5
10	Mary Hurlacher	10	115	W. D. M. Hinkle	5
11	Julius Segar	25	116	A. L. Andrews	5
12	W. S. Rice	25	117	W. D. M. Hinkle	5
13	J. A. White	5	118	A. L. Andrews	5
14	J. W. Martin	15	119	A. G. Donald	5
15	S. Smith	25	120	L. A. Stewart	5
16	E. S. Colman	8	121	J. Bergham	5
17	J. Munday	6	122	Lora G. Peltz	5
18	D. Foster	2	123	F. E. Suggs	5
19	C. Anderson	5	124	W. G. Carter	5
20	E. H. Henshaw	5	125	G. W. S. S. S.	5
21	W. J. Murray	5	126	J. H. Michael	5
22	F. Schell	5	127	George S. Suggs	5
23	F. C. Hoepf	5	128	A. Brandon	5
24	E. Public	5	129	John Blackman	5
25	D. S. Ryan	5	130	J. H. Taylor	5
26	P. Sadtler	5	131	F. S. Osborne	5
27	T. Moody	5	132	W. S. Labbe	5
28	W. S. Ward	5	133	E. W. Henson	5
29	M. D. Stewart	5	134	W. M. L. Day	5
30	C. S. Austin	5	135	W. G. Taylor	5
31	J. M. Lewis	5	136	T. H. Gough	5
32	Wash. Mfg. & Bond Co.	5	137	T. H. Gough	5
33	L. M. Thompson	5	138	Kelley Dunn	5
34	P. H. Hooper	5	139	W. S. S. S.	5
35	M. Percay	5	140	J. Jameson	5
36	Leo Goldsmith	5	141	Mary K. Len	5
37	Carrie Hansen	5	142	Houghton	5
38	Wm. D. Campbell	5	143	T. M. River	5
39	D. L. Howe	5	144	Anderson	5
40	A. Miller	5	145	Mary Neitz	5
41	C. D. Dinsmore	5	146	Harriet A. Moss	5
42	C. Dohr	5	147	W. B. Curtis	5
43	D. B. Fryal	5	148	M. Robinson	5
44	S. Lestler	5	149	John McGinnis	5
45	H. Howard	5	150	F. W. Fichter	5
46	A. M. McArthur	5	151	J. H. Taylor	5
47	A. A. Neider	5	152	H. H. Fichter	5
48	A. Rodner	5	153	R. Friga	5
49	W. M. Dunn	5	154	A. J. Stanley	5
50	J. W. Norman	5	155	Geo. Schell	5
51	C. W. Norman	5	156	Chas. Antfield	5
52	A. Allen	5	157	M. C. Kerkorian	5
53	W. Peleas	5	158	Chas. H. Commis	5
54	A. Smiley	5	159	R. M. Hopkins	5
55	A. E. Remberg	5	160	Chas. E. Tompkins	5
56	A. Barton	5	161	J. H. Taylor	5
57	C. Ross	5	162	Jennie A. Sikes	5
58	L. F. Goodsey	5	163	Geo. W. Tompkins	5
59	M. C. Nelson	5	164	M. O. S. H. Tompkins	5
60	C. Ross	5	165	A. Tillman	5
61	A. Gable	5	166	E. H. Shumway	5
62	A. Adams	5	167	Geo. W. Tompkins	5
63	G. M. Dunsell	5	168	R. H. Collins	5
64	J. W. Parsons	5	169	Fred Mills	5
65	G. S. Johnson	5	170	J. H. Brooks	5
66	E. York	5	171	J. H. Bicknell	5
67	Madison Inv Co	5	172	L. H. Marsh	5
68	M. H. Morris	5	173	M. L. Shuster	5
69	P. H. Sen	5	174	A. J. Ophus	5
70	E. L. Little	5	175	E. R. Robinson	5
71	C. Ross	5	176	W. H. Taylor	5
72	A. J. Mispeller	5	177	E. M. Hoag	5
73	G. R. West	5	178	W. Green	5
74	W. H. Lumber	5	179	Geo. Nicholson	5
75	E. Eckerly	5	180	M. J. Collins	5
76	A. Eckerly	5	181	Mary Collins	5
77	W. J. Barclay	5	182	M. H. Galt	5
78	W. Laws	5	183	M. H. Galt	5
79	J. J. Gardner	5	184	G. W. Tompkins	5
80	A. H. Henderson	5	185	L. L. Meiker	5
81	D. Grant	5	186	W. S. D. Moore	5
82	P. G. Bradley	5	187	J. H. Taylor	5
83	J. Anderson	5	188	J. H. Taylor	5
84	M. Nelson	5	189	W. H. Taylor	5
85	H. V. Landon	5	190	W. H. Taylor	5
86	A. D. Lincoln	5	191	M. H. Taylor	5
87	W. C. Lasterline	5	192	G. E. Hester	5
88	A. E. Thorlacius	5	193	J. E. Anderson	5
89	S. H. Land G	5	194	A. D. Dinger	5
90	F. W. Hawke	5	195	P. L. Peterson	5
91	M. Hewitt	5	196	C. E. Johnson	5
92	Nedrelee	5	197	H. H. Taylor	5
93	Boddy	5	198	H. H. Taylor	5
94	P. O. Sigm	5	199	P. P. Newell	5
95	C. A. Blumhous	5	200	Emmal. Chapman	5
96	C. J. Soderstrom	5			
97	W. T. Joudrey	5			
98	M. F. Shary	5			
99	L. E. Neppel	5			
100	B. C. S. S. S.	5			
101	A. C. Jensen	5			
102	H. S. Hilde	5			
103	H. C. Campbell	5			
104	C. C. Reed	5			